

1. 动物订购

用户可在工作台订购动物、查询订购记录。导师用户还可审核动物订购。

1.1. 动物订购

用户订购动物有 2 个入口：在门户点击动物订购入口；在工作台导航栏点击实验动物 > 动物订购入口。以上均可进入动物订购列表，可按关键字或者条件查询动物，可查看动物详情、订购动物。

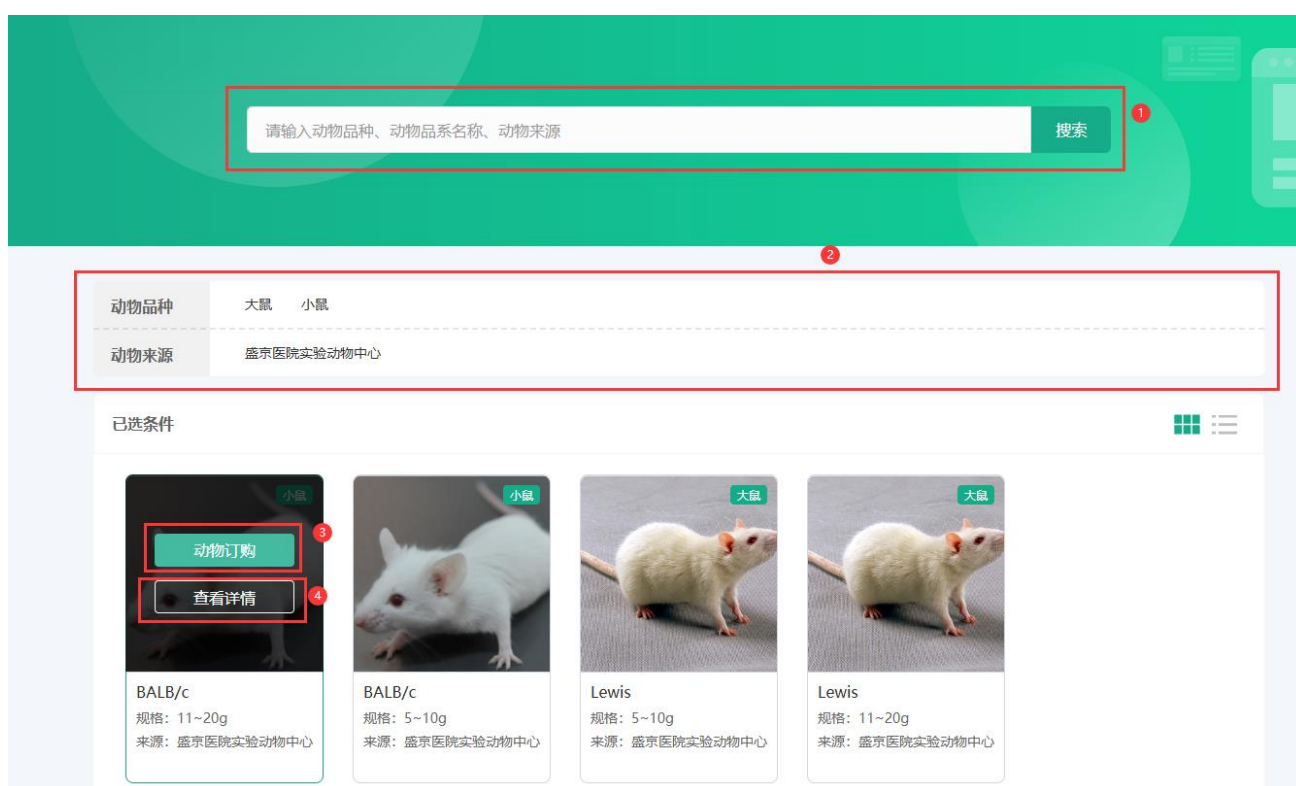

- ① 搜索框：输入关键字可查找动物。
- ② 筛选条件：可按不同的条件筛选查询动物。
- ③ 查看详情：查看详情可查看动物的详细信息。
- ④ 动物订购：点击后进入动物订购页面，填写动物信息、填写预约信息、确认订购信息。



ⓘ 请注意XXX

* 订购动物 (+)

序号	品系	动物来源	规格	动物等级	性别	动物数量 (只)	操作
1	BALB/c	盛京医院实...	11~2...	SPF级	× 雄性	10	删除

其他费用

订购动物序号	名称	计费单位	数量?
1	包装盒 (小)	5	2

下一步

填写预约信息中，伦理批准编号可根据客户需求配置为必填。

实验动物 > 动物订购 > 动物订购记录



ⓘ 伦理批准编号 请选择

* 课题组 × 超级管理员的课题组

项目名称 × 测试2

使用性质 × 科研

* 实验场所 × 其他 (右侧填院系、科室名) [****]

* 收货地址 请选择

* 实验地点 请输入

* 希望领取时间 2026-02-01

是否寄养 × 是

其他说明 请输入

相关附件 选择文件 文件类型支持rar,pdf,jpg,doc,docx,zip, 最大可上传100.00 MB的文件

上一步

下一步

填写完成后，点击下一步，确认信息无误，点击提交即可提交成功。



订购信息

申请人: 系统管理员
电子邮箱: bynonadmin12345@qq.com
课题组: 超级管理员的课题组
使用性质: 科研
实验场所: 其他 (右侧填院系、科室名)
实验地点: 11
是否寄养: 是
附件:

联系电话: 13826165727
伦理批准编号:
项目名称: 测试2
用户单位: 中山大学实验动物中心
收货地址: 深圳分中心生产部
希望领取时间: 2026-02-01
其他说明: 111111

动物信息及费用 (如设置了预扣费, 则提交成功后, 立刻收取预扣费用)

序号	动物来源	品系	规格	性别	等级	动物数量	单价(元)	其他费用(元)	金额(元)
1	国家斑马鱼...	AB野生型	5月龄	雄性	普通级	1	10.00	9.00	19.00
								合计	19.00

预扣费用: 11.40元

预扣比例: 60%

上一步

提交



提交成功

您的动物订购已提交, 请等待审核

动物订购信息

订购单号: 2025040018

申请人: 管理员

序号	动物来源	品系	动物规格	性别	动物等级	动物数量(只)
1	盛京医院实验动...	BALB/c	11~20g	雄性	SPF级	2

审核流程

提交申请

管理员
提交审核
2025-04-07 17:37:47

管理员审核

管理员、管理员-动物模
块、动物模块-演示、高琳
琳
待审核

笼位预约

返回列表

1.2. 动物订购记录

序号	订购单号	伦理批准编号	品系	动物数量	希望领取时间	领取时间	操作
1	2025040018		BALB/c	2	2025-04-07		取消 详情
2	2024110017		BALB/c	1	2024-11-26		取消 详情
3	2024090013		BALB/c	1	2024-09-12		取消 详情
4	2024090006	2024080002	BALB/c	1	2024-09-10		取消 详情
5	2024090005	2024080002	Lewis	10	2024-09-05		取消 详情
6	2024080004		BALB/c	12	2024-08-07		取消 详情

① 在工作台 > 实验动物 > 动物订购中，查看订购记录及其明细。

② 我的动物订购记录 tab 下，均是当前账号提交的动物订购记录，可查看明细。在未审核前，可取消培训申请。

③ 课题成员的培训记录，导师可在此查看课题成员的动物订购记录。

④ 点击详情即可查看订购详情。

1.3. 导师审核

动物订购审核流程为导师+管理员审核时，导师可配置自动审核、手工审核，默认手动审核，自动审核结果为审核通过。可在 工作台 > 课题组 > 审核设置管理中进行修改。

我的课题组管理

🔍 我的课题组

🔍 合作课题组

审核管理

🔍 用户注册审核

🔍 设备预约审核

🔍 送样申请审核

🔍 设备培训审核

🔍 审核设置管理 1

🔍 耗材领用审核

🔍 技术服务审核

🔍 动物订购审核

🔍 笼位预约审核

审核设置

用户注册审核设置

自动审核通过

手动审核

设备预约审核设置

自动审核通过

手动审核

设备培训审核设置

自动审核通过

手动审核

送样预约审核设置

自动审核通过

手动审核

耗材领用审核设置

自动审核通过

手动审核

笼位预约审核设置

自动审核通过

手动审核

动物订购审核设置

自动审核通过

手动审核 2

保存

动物订购审核入口 1：工作台首页 > 代办中，动物订购审核。

Hello! 徐毅多

我的课题组：徐毅多的课题组

课题组余额：-130.00 元

课题组成员 (3)

- 徐毅多 导师账户付费
- 张晓琴 导师账户付费
- 钱多多 导师账户付费

待办

笼位预约审核

动物订购审核

日程 (5)

项目	数量	所需笼位	区域	日期	状态
钱多多 C57BL	数量60	所需笼位12	(大小鼠实验A区)	2024-09-13	笼位预约
钱多多 C57BL	数量20	所需笼位4	(大小鼠实验A区)	待管理员审核 2024-09-26	笼位预约
钱多多 C57BL	数量60	所需笼位12	(大小鼠实验A区)	待导师审核 2025-04-18	笼位预约
钱多多 Lewis	数量20	(自提)	(动物实验大楼)	待管理员审核 2024-09-10	动物订购
钱多多 Lewis	数量2	(自提)	(动物实验大楼)	待导师审核 2025-04-14	动物订购

快捷入口

基本信息

账户概览

编辑

账户统计 (单位: 元)

2025.01.01 — 2025.12.31

- 平台 🔍
- 存款总额 0.00
- 真实币 0.00
- 赠送币 0.00
- 支出总额 130.00
- 真实币 130.00
- 赠送币 0.00

动物订购审核入口 2：工作台 > 课题组 > 动物订购审核，进入以下页面。

我的课题组管理

未审核 已审核

批量审核

序号	订购单号	申请人	课题组	伦理批准编号	品系	动物数量	希望领取时间	状态	操作
1	2025040022	钱多多	徐毅多的课题组		Lewis	2	2025-04-14	待	审核 详情

① ②

我的课题组
合作课题组

审核管理

用户注册审核
设备预约审核
送样申请审核
设备培训审核
审核设置管理
耗材领用审核
技术服务审核
动物订购审核
笼位预约审核

① 点击审核，进行动物订购审核，可操作审核通过，审核不通过。

② 点击详情，可查看动物订购申请单详情。